



การไฟฟ้าส่วนภูมิภาค
PROVINCIAL ELECTRICITY AUTHORITY

เลขที่ ก.๓ ขปอ-๖๙๖๒ /๒๕๖๒
ชื่อผู้รับ นายถักพงษ์ วงษ์พันธุ์
ชื่อผู้ส่ง นายวัฒนา มหารมย์

Switching Deadline

3 พ.ค. 62

วันที่ ๒๕ เมษายน ๒๕๖๒
ตำแหน่ง อ.ก.บ.บ.(ก.๓)
ตำแหน่ง รรจก.(ท.) บ.บง.ปฏิบัติงานแทน ผจก.บ.บง.

ด้วยการไฟฟ้า อ.บ้านโป่ง จะขอตัดไฟเพื่อปฏิบัติงาน เพื่อปรับปรุงระบบจำหน่าย สถานีไฟฟ้า บ้านโป่ง ๒ ตามแผนผัง
สังเขปแบบ จำนวน ๑ แผ่น ดังนี้

ที่	ฟีดเตอร์	วัน/เดือน/ปี	ตั้งแต่เวลา	ถึงเวลา	ลักษณะงานที่ปฏิบัติ/บริเวณ	จาก	ถึง	ผู้ควบคุมงาน
๑.	BPB ๑	๕ พ.ค. ๒๕๖๒	๐๘.๓๐ น.	๑๖.๓๐ น.	ปรับปรุงระบบจำหน่าย	BPB๑5-๐๖	จุดตัดเขต	นายจำรัส ศรีมงคล
2.	BPB5๔๐-๐1	5 พ.ค. 62				BPB5๔๐-๐1	PTR 3๔5-๐๖	

A. Advance ไฟ

พื้นที่ที่มีผู้ใช้ไฟได้รับผลกระทบ(ไฟดับ)

ผู้ประสานงานการดับไฟ ชื่อ นายสมบัติ ถองธรรม ตำแหน่ง พงษ.ระดับ ๗ โทร. ๐๘๑-๔๔๗๗๗๗๘

พื้นที่ ที่ขอตัดไฟปฏิบัติงานมีสายเคเบิลใยแก้วนำแสงของ กฟภ. (หากมีโอกาสชำรุด ผศส.กรส.(ก.๓) จะไปตรวจสอบก่อนปฏิบัติงาน)

Handwritten mark

- ๑ มีสายเคเบิลใยแก้วนำแสง ๑ มีโอกาสชำรุด ๑ ไม่มีโอกาสชำรุด
๒ ไม่มีสายเคเบิลใยแก้วนำแสง

Handwritten signature

(นายวัฒนา มหารมย์)

ตำแหน่ง รรจก.(ท.) บ.บง.ปฏิบัติงานแทน ผจก.บ.บง.

สำหรับแผนกควบคุมการจ่ายไฟ (ผคฟ.) กฟภ.๓
เรียน อ.ก.บ.บ.(ก.๓)

ผคฟ. ทิजारณาแล้วเห็นควร

- อนุมัติให้ดับไฟตามคำขอข้อ 1 ฟีดเตอร์ BPB๐1 จาก BPB19-06 ถึง DDE
ในวันที่ 5 พ.ค. 62 ตั้งแต่เวลา 8.30 น. ถึง 16.30 น. ตามใบสั่งทำสวิตชิงเลขที่ 546 558
 อนุมัติให้ดับไฟตามคำขอข้อ 2 ฟีดเตอร์ 15 คี จาก BPB5๔๐-๐1 ถึง มิถิพร, LB3 ๐๐๓กรบั้ง
ในวันที่ 5 พ.ค. 62 ตั้งแต่เวลา 8.30 น. ถึง 16.30 น. ตามใบสั่งทำสวิตชิงเลขที่

พนักงานศูนย์ฯ นาย นิรันทร อังสวาท ประสานงานการขอตัดไฟกับ ทช. สมมติ 100 สรรวม

Handwritten signature
(นาย นิรันทร อังสวาท)
๐๖. 6 พ.ค. ๖๒

ส่งทางสารบรรณ
อีเมลตรงรอนิคส์แล้ว

สำหรับผู้อนุมัติ

ที่ ก.๓ ก.บ.บ.(คฟ.) **1271**
เรียน ผจก. กฟอ. บ.บง.
อก.บช.(ก.๓), อก.ว.ร.(ก.๓)

ขั้นตอนการสวิตชิง 2 แผ่น
แผนผังแบบ 1 แผ่น

26 เมย 2562

ผจพ. (สถานี) _____
เพื่อทราบ และจัดพนักงานเข้าปฏิบัติงานร่วมกับศูนย์ฯ นครปฐม
ตั้งแต่วันที่ _____ น. เป็นต้นไป จนกว่างานจะแล้วเสร็จ

อนุมัติ และแจ้ง จ.บ. เพื่อตรวจสอบความปลอดภัย
พร้อมทั้งลงข้อมูลแจ้งแผนดับไฟลงใน www.pea.co.th

- 3 พ.ค. 2562

(นางสาวอรุษา - ศักดิ์พิणा)

3 พค 62 ช.ก.บ.บ.(ก.๓) ปฏิบัติงานแทน อ.ก.บ.บ.(ก.๓)

ใบสั่งทำสวิตชิง

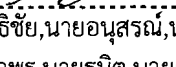
1. สถานที่ทำงาน	บริเวณร้านโกโอง (BPB01) ๒๒๕ 51๒-๐1		
2. กำหนดวันที่ทำงาน	5 พ.ค. 62	ระหว่าง 08.30 น.	ถึง 16.30 น.
3. ผู้ขอทำงาน	กพอ.บปง.	งานที่ทำ	ปรับปรุงระบบจำหน่าย
4. เตรียมการสวิตชิงโดย	นายนครินทร์ อังสนาวดี		ตามใบขอปฏิบัติงาน 558
5. ตรวจสอบสวิตชิงโดย			วันที่ 2 พฤษภาคม 2562
6. อนุมัติสวิตชิงโดย			วันที่ 3 พ.ค. 62
7. สั่งทำสวิตชิงโดย	1. นายสิทธิชัย, นายอนุสรณ์, นายมนัส		(กะ1 00.00 น. - 08.00 น.)
	2. นายสถาพร, นายธนิต, นายณัฐกาญจน์, นายสามารถ		(กะ2 08.00 น. - 16.00 น.)
	3. นายกฤษณะศักดิ์, นายขุนทอง, นายนครินทร์, นายพนิต		(กะ3 16.00 น. - 24.00 น.)

ที่	รหัสอุปกรณ์	สภาพอุปกรณ์ ปกติก่อน ดำเนินการ	ดำเนินการ	เวลา	ผู้ดำเนินการ	ผู้สั่งการ	หมายเหตุ
1	ตรวจสอบ อุปกรณ์ก่อน Switching (มีงานข้างเคียง เลขที่ 440 และให้ดับไฟตามงาน 440 ก่อน)						
2	-ย้ายโหลด BPB01						
3	BPB01VB-01	"ON" Auto Reclose	"OFF" Auto Reclose		BPB	-	-
4	BPB01S-09	ปลด	สับ		บปง.	DIS	ข้างเทศบาลตอมตุม
5	BPB01S-06	สับ	ปลด, ล็อคคาน		บปง.	SF6	ร้านโกโอง
6	-เมื่อพร้อมดับไฟ 22 เควี เวลา 08.00 น.						
7	-แจ้งให้ กพอ.บปง. โหลดโหลด บริเวณที่จะ ตัด DDE ออก						
8	-เมื่อ กพอ.บปง. โหลดโหลด บริเวณที่จะ ตัด DDE แล้วเสร็จ						
9	-แจ้งให้ Hotline ดำเนินการตัด DDE ได้						
10	-เมื่อ Hotline ดำเนินการตัด DDE แล้วเสร็จ						
11	-เมื่อพร้อมดับไฟ 115 เควี เวลา 08.00 น.						
12	ตรวจสอบ บ.เบิกไฟโคเจน ปลดเบรกเกอร์ 115 เควี รหัส 1BPC02YB-01 สถานะ ปลด						
13	แจ้ง บ.เบิกไฟโคเจน เมื่อพร้อมดับไฟ						
14	1BPC01YB-01	"ON" Auto Reclose	"OFF" Auto Reclose		BPC	-	เบรกเกอร์ 115 เควี
15	BPB05YB-01	"ON" Auto Reclose	"OFF" Auto Reclose		BPB	-	เบรกเกอร์ 115 เควี
16	1BPC01YB-01	สับ	ปลด		BPC	-	เบรกเกอร์ 115 เควี
17	1BPC01YS-01	สับ	ปลด		BPC	-	ใบมิด 115 เควี
18	1BPC01YS-02	สับ	ปลด		BPC	-	ใบมิด 115 เควี
19	BPB05YS-08	สับ	ปลด ล็อคคาน		บปง.	ABS	เบิกไฟโคเจน
20	BPB05YB-01	สับ	ปลด		BPB	-	เบรกเกอร์ 115 เควี
21	BPB05YS-01	สับ	ปลด		BPB	-	ใบมิด 115 เควี
22	BPB05YS-03	สับ	ปลด		BPB	-	ใบมิด 115 เควี
23	ตรวจสอบ PTR03YS-06 LBS ดอนกระเบื้อง อยู่สถานะ ปลด+ล็อคคาน						
24	-แจ้งพื้นที่ไฟดับให้ผู้ควบคุมงานทราบ						
25	แจ้งผู้ควบคุมงานให้ ทดสอบไฟ ถ้าไม่มีไฟให้ Short Ground จุด G1 ชื่อ เวลา.....น.						

ที่	รหัสอุปกรณ์	สภาพอุปกรณ์ ปกติก่อน ดำเนินการ	ดำเนินการ	เวลา	ผู้ดำเนินการ	ผู้สั่งการ	หมายเหตุ
26	แจ้งผู้ควบคุมงานให้ ทดสอบไฟ ถ้าไม่มีไฟให้ Short Ground จุด G2 ชื่อ เวลา.....น.						
27	แจ้งผู้ควบคุมงานให้ ทดสอบไฟ ถ้าไม่มีไฟให้ Short Ground จุด G3 ชื่อ เวลา.....น.						
28	แจ้งผู้ควบคุมงานให้ ทดสอบไฟ ถ้าไม่มีไฟให้ Short Ground จุด G4 ชื่อ เวลา.....น.						
29	แจ้งผู้ควบคุมงานให้ ทดสอบไฟ ถ้าไม่มีไฟให้ Short Ground จุด G5 ชื่อ เวลา.....น.						
30	BPB01VB-01	"ON" Auto Reclose	"OFF" Auto Reclose		BPB	-	-
*** สิ้นสุด Switching ช่วงแรก ***							
31	-เมื่อผู้ควบคุมงานแล้วเสร็จ พร้อมรับไฟ						
32	-ตรวจสอบ งานเลขที่ 440 ก่อนจ่ายไฟ						
33	แจ้งผู้ควบคุมงานให้ ปลด Short Ground จุด G1 ชื่อ เวลา.....น.						
34	แจ้งผู้ควบคุมงานให้ ปลด Short Ground จุด G2 ชื่อ เวลา.....น.						
35	แจ้งผู้ควบคุมงานให้ ปลด Short Ground จุด G3 ชื่อ เวลา.....น.						
36	แจ้งผู้ควบคุมงานให้ ปลด Short Ground จุด G4 ชื่อ เวลา.....น.						
37	แจ้งผู้ควบคุมงานให้ ปลด Short Ground จุด G5 ชื่อ เวลา.....น.						
38	BPB01VB-01	"ON" Auto Reclose	"OFF" Auto Reclose		BPB	-	-
39	-เมื่อพร้อมจ่ายไฟ สายส่ง 115 เควี						
40	BPB05YS-01	ปลด	สับ		BPB	-	ใบมิต 115 เควี
41	BPB05YS-03	ปลด	สับ		BPB	-	ใบมิต 115 เควี
42	BPB05YB-01	ปลด	สับ "OFF" Auto Reclose		BPB	-	เบรกเกอร์ 115 เควี
43	BPB05YS-08	ปลด ล็อคกุญแจ	สับ		บปง.	ABS	เบรกเกอร์โคเจน
44	1BPC01YS-01	ปลด	สับ		BPC	-	ใบมิต 115 เควี
45	1BPC01YS-02	ปลด	สับ		BPC	-	ใบมิต 115 เควี
46	1BPC01YB-01	ปลด	สับ "OFF" Auto Reclose		BPC	-	เบรกเกอร์ 115 เควี
47	1BPC01YB-01	"OFF" Auto Reclose	"ON" Auto Reclose		BPC	-	เบรกเกอร์ 115 เควี
48	BPB05YB-01	"OFF" Auto Reclose	"ON" Auto Reclose		BPB	-	เบรกเกอร์ 115 เควี
49	-เมื่อพร้อมจ่ายไฟ 22 เควี						
50	-แจ้งให้ Hotline ดำเนินการเชื่อม DDE ได้						
51	-เมื่อ Hotline ดำเนินการเชื่อม DDE แล้วเสร็จ						
52	-แจ้งให้ กฟอ.บปง.นำโหลดเข้าได้						
53	-เมื่อ กฟอ.บปง. นำโหลด เข้าแล้วเสร็จ						
54	-ย้ายโหลด BPB01						
55	BPB01VB-01	"ON" Auto Reclose	"OFF" Auto Reclose		BPB	-	-
56	BPB01S-06	ปลด, ล็อคคาน	สับ		บปง.	SF6	ร้านโกโอง
57	BPB01S-09	สับ	ปลด(ใช้โหลดบัสเตอร์)		บปง.	DIS	ข้างเทศบาลดอนตูม
58	BPB01VB-01	"ON" Auto Reclose	"OFF" Auto Reclose		BPB	-	-
*** สิ้นสุด Switching ทั้งหมด ***							

แผนผัง Singleline Diagram แสดงพื้นที่ดับกระแสไฟและจุดช็อตกราวด์

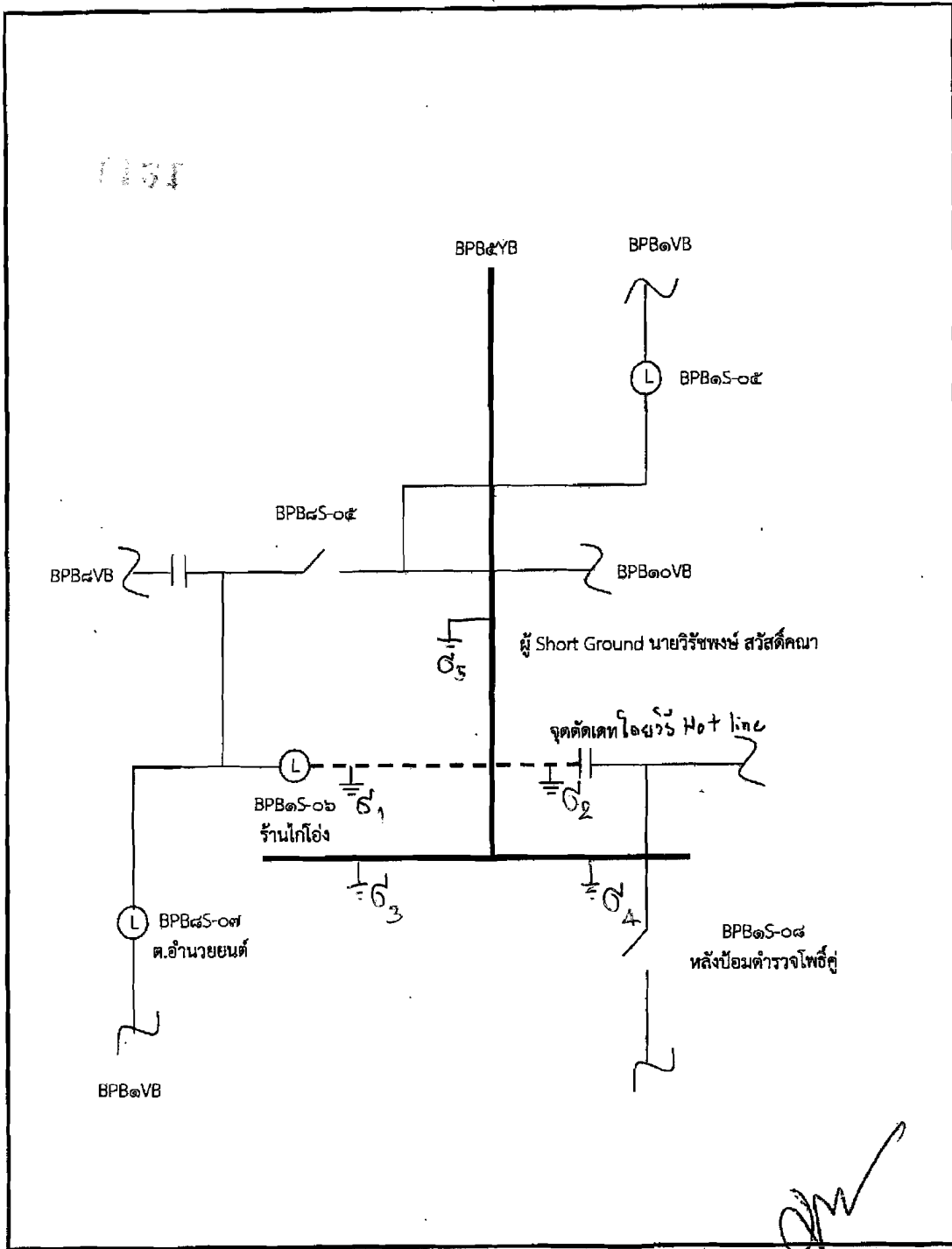

หมายเหตุ

- - - - - เส้นแสดงพื้นที่ดับกระแสไฟฟ้าเพื่อปฏิบัติงาน
- ⊥ ตำแหน่งจุด Short Ground
- ||| จุดตัดเตห

ผู้ควบคุมงาน นายสมบัติ กองธรรม
 ผู้ Short Ground นายสมพงษ์ บุญกล้า
 จป. นายพลกิจ จงวิชรสถิตย์